

Maurnes havn, presentasjon for utvidelse

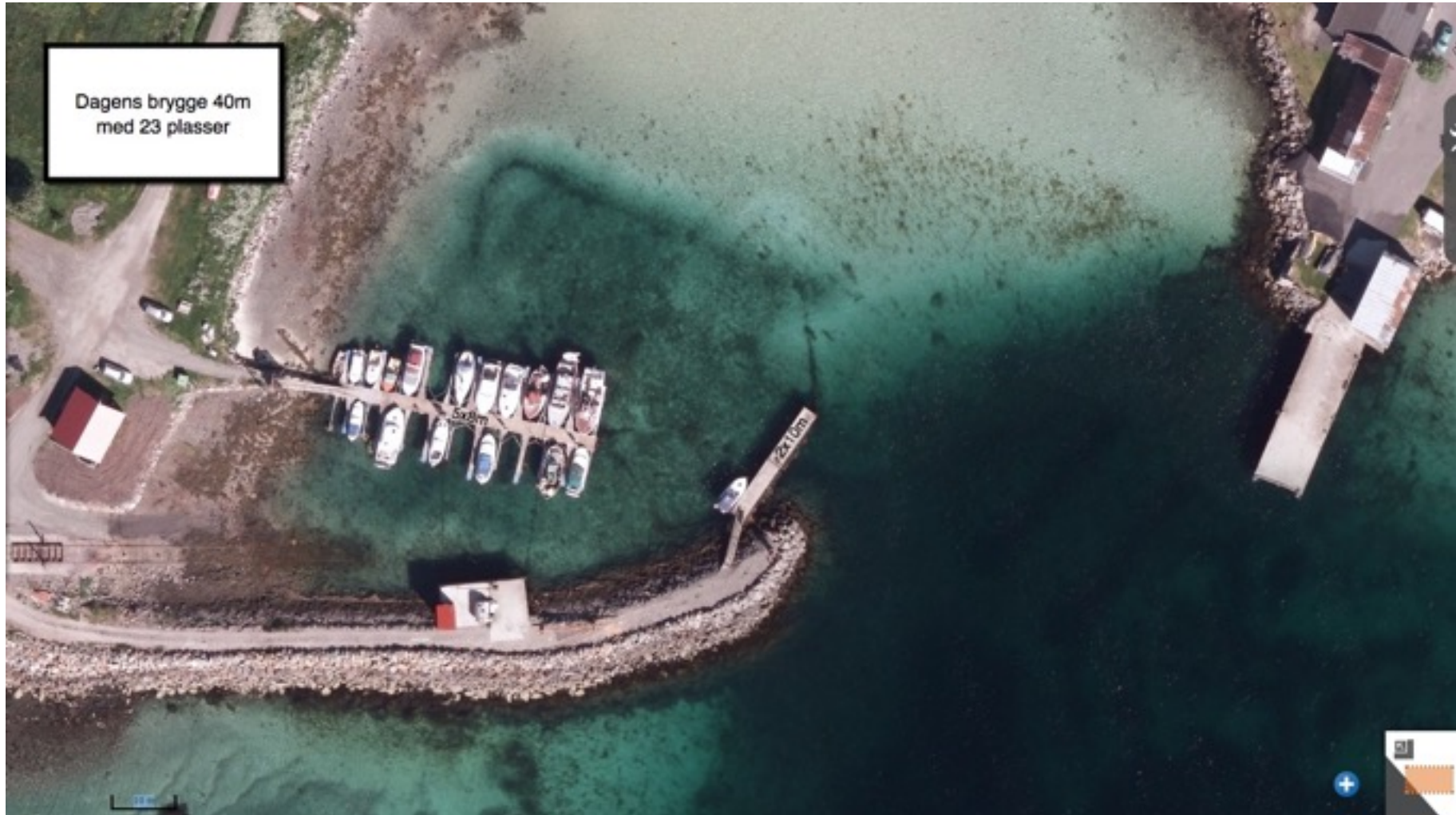

Bilde av havna i dag med 23 båt plasser på begge sider av 5x8m lange flytebrygger som er koblet sammen. Denne 40 m lange flytebrygga gir 80 m båt plass. Flytebryggen ved enden av molo er bølgedemper og gjestebrygge.

Beskrivelse flytting av molo med ca 37 nye båt plasser

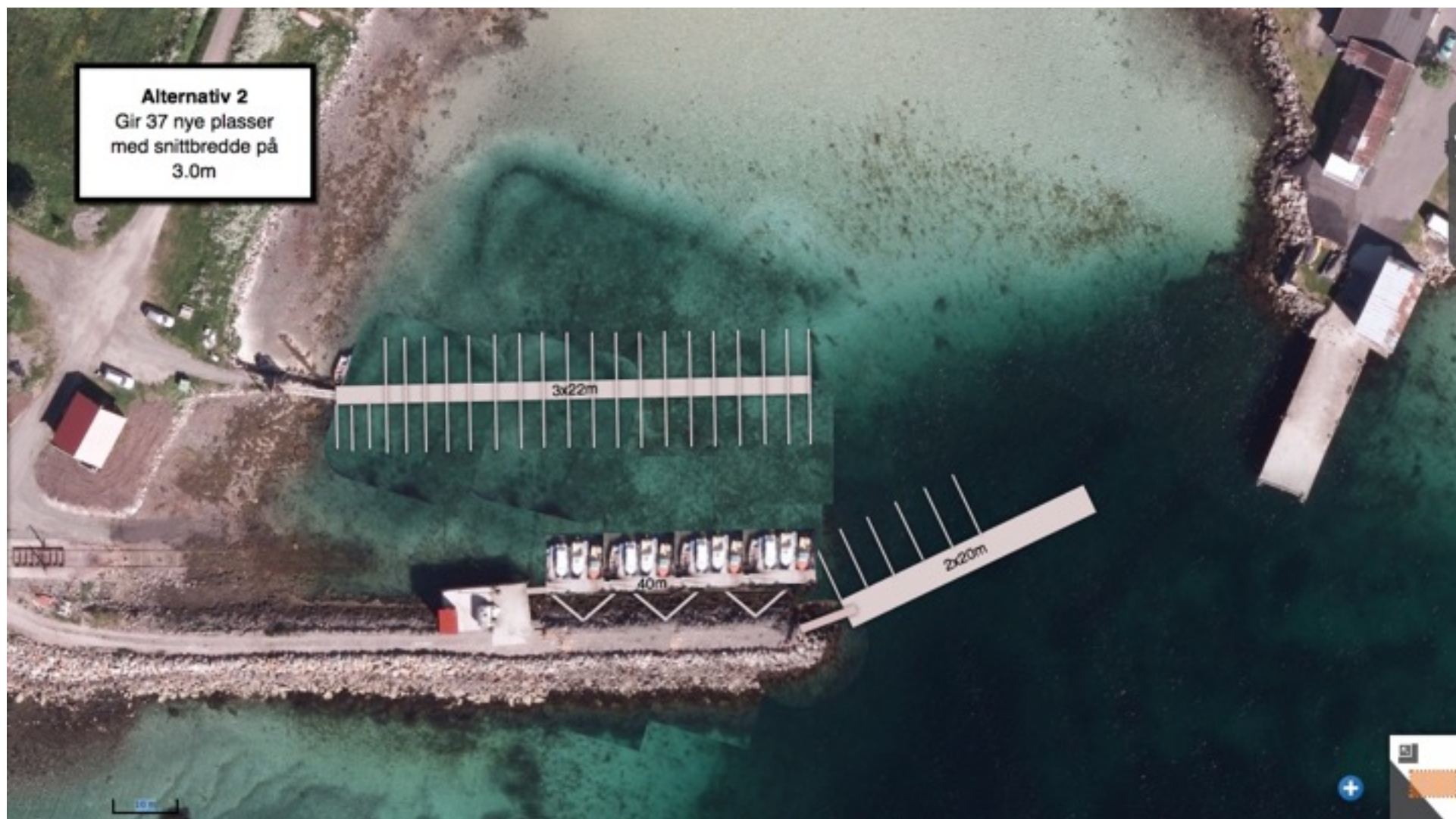

Situasjonsplan er vist i bilde over.

- *Molo utenfor kaia flyttes mot vest slik at den blir rett fra land og ut til ende.*
- *Eksisterende brygge (5x8=40m) med utriggere på en side legges fra kai og ut langs molo. Landgang fra kai.*
- *Eksisterende brygge plasseres båter fra 18 fot og nedover med 6m utriggere.*
- *Ny bølgedemper kombinert med 20m gjestebrygge fra molo og mot Tre-Bo kai. 2x20 = 40 m betong brygger, hver brygge veier 37 tonn.*
- *Ny hoved brygge i betong :*
 - *Alternativ 2, Betongbrygger 3stk med utriggere 3x22=66m fra eksisterende port. det gir 37 nye plasser med snittbredde på 3m.*
- *Omregnet i bryggemeter:*
 - *Alternativ 2, Totalt 192m bryggeplass. Dagens brygge utgjør 80m. Det gir 112m med nye brygge.*
- *Pris kalkulasjon:*
 - *Alternativ 2, Med max 10 000kr pr/m gir salg av nye plasser inn 1 120 000 kr.*

Flytting av molo:

Ottar Bergersen har gitt pris på kr 250-350 tusen + mva

Marvin Hansen har gitt pris på kr 220 tusen + mva

Espen Waage har tilbud om å låne 30t maskin fra sin arb.giver i Bulldozer Maskinlag. Pris 1250kr/t ink mva og diesel.

Det påberegnes nye masser, estimert til ca 1500m³

Tar også sikte på å bygge hele moloen høyere for å være bedre sikret mot høy vannstand og storm.

Brygger:

Billigste pris og best på kvalitet er brygger og bølgedemper fra Marina Solutions.

Landganger og gjenbruk av gamle brygger og utriggere.

Vurdere salg eller gjenbruk av dagens betongbrygge/gjestebrygge.

Marina Solutions vil være behjelpelig med montasje

Forankring:

*Noe kjetting og sjakler er innhentet allerede. Anker av steinknuserkjefter er også anskaffet
Gjenbruk av eksisterende anker.*

Installasjonsarbeid gjøres på dugnad? Marina Solutions vil være behjelpelig med montasje

Elektriske installasjoner:

Rolec Classic Strømsøyler er tilbudt fra BRYGGERSTRØM AS. 100 000,- nok + moms

Installasjonsarbeid gjøres på dugnad

Vann:

Slange og armaturer anskaffes.

Installasjonsarbeid gjøres på dugnad.

Kort om fasiliteter:

Forsamlingshus Støa med stue, kjøkken og bad med 2 soverom

Forsamlingshus Sjøbua med minikjøkken, bad og 2 soverom

Grillbua

Egen slip for opptrekk av båter, tilgang for strøm og høytrykkspyler

Kai med kran og diesel anlegg.

Priser:

- Øvre pristak for kjøp av båtplass settes til 10 000,- pr meter bredde.(bruttomål)*
- Fordeling mellom innskudd og lånefinansiering blir 50%-50%.*
- Medlemskap i MFSF kreves for kjøp av båtplass, kr 250 pr for medlemskap.*
- Depositum ved inngåelse av kjøpekontrakt settes til kr 10 000.*
- Båtplass må betales i sin helhet ved bestilling av bryggeanlegg (krav fra banken).*
- Årsleie på båtplass: kr 3000 på ny brygge og kr 2000 på eksisterende brygge langs molo.*

Marina Solutions blir trolig leverandør av brygger og bølgedempere. www.marinas.no. De var best på pris og kvalitet. Det er hentet inn tilbud fra ca 8 forskjellige leverandører, lokalt og eksternt.

Bølgedemper 3,3x20m 1,6m høyde

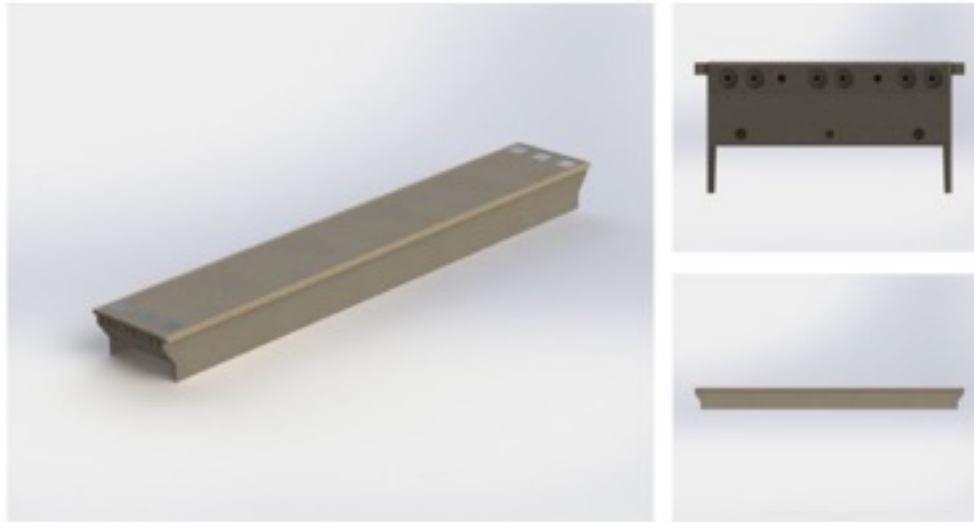

Brygge 2,7x22m 0,9m høyde

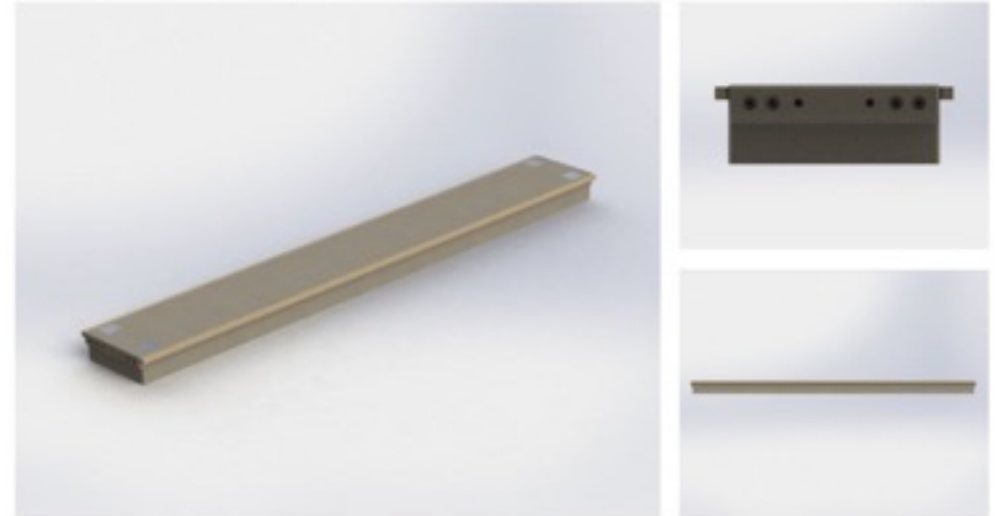

Fortøyingsbom

